

14,94

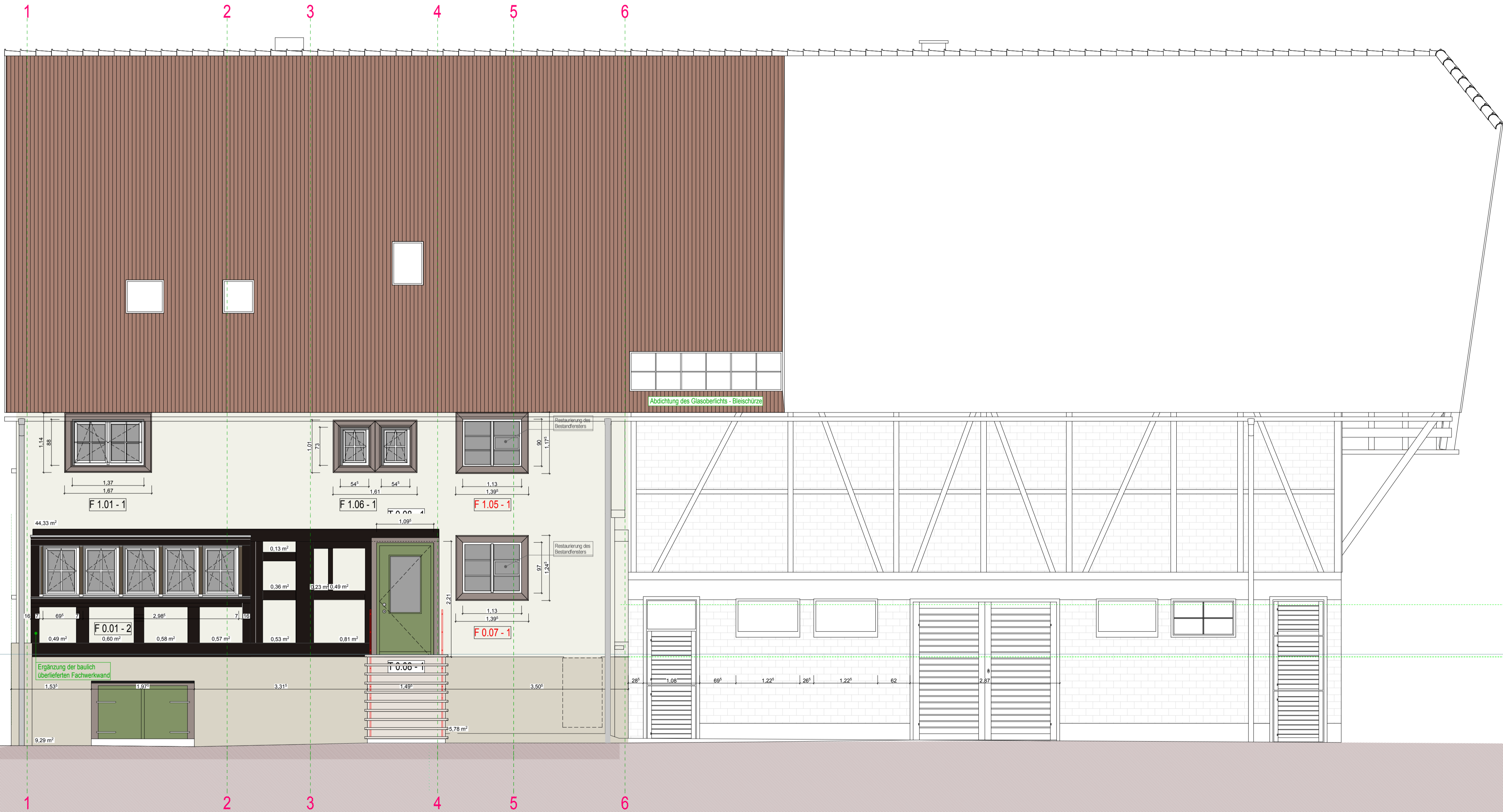

1. Änderung vom 29.10.2020 - Wand Achse A - "Fensterband mit 5 gleichen Fenstern" statt zwei Einzelfenster

	Erdreich		Innendämmung Klimasan 6-8 cm
	Bestand		Zementputz
	Feldsteine		Bodenplatte Kalk-Blahton
	Fachwerk		Ziegel- aus- fachung NEU
	Ziegel		Austausch Holz

Bauvorhaben :	Sanierung und Umbau Bauernhof Spittelsberg	Grundstück :	Spittelsberg 1/ 78333 Espasingen überhalb Ludwigshafen
Bauherr :	Johannes von Bodman, Schloßstraße 11 - 78351 Bodman		
Planung :	Gut Bodman Häuser, Schloßstraße 11 - 78351 Bodman	Tobias Jaklin / C. Jakubaschk 07773 9304-11/ -15	
Plan :	Ansicht Ost	Maßstab :	1/50
		Datum :	8.10.2020
		Plannr. :	8